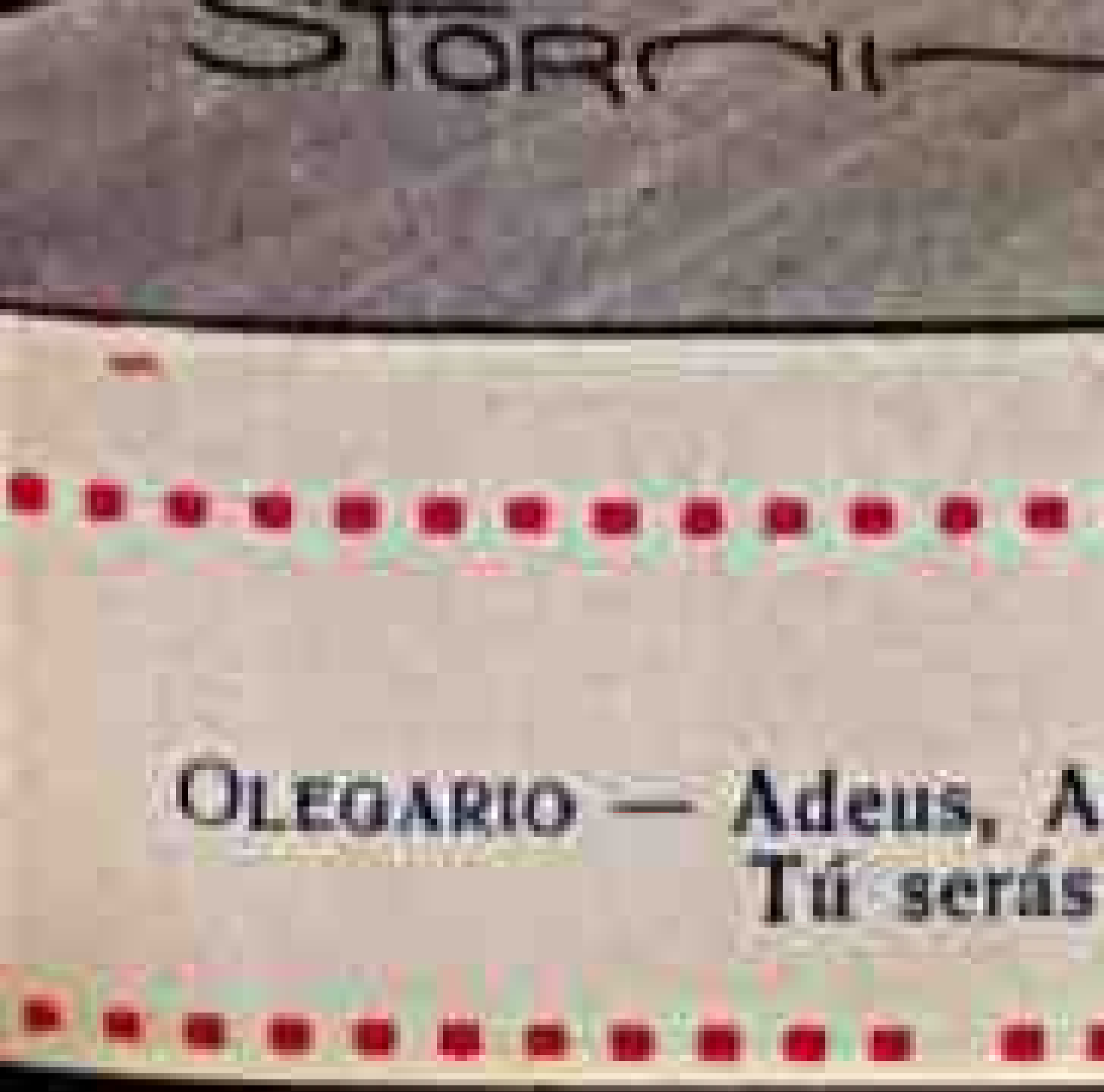
OLEGARIO — Adeus, A
Tú serás

LOTERIA
FEDERAL
do
BRASIL
HOJE
e
no
dia
23
500
CONTOS

BIBLIOTHECA NACIONAL DO RIO DE JANEIRO SECÇÃO LEGAL

NOTAS FORA DA CARTEIRA

O futuro do Brasil está no mar. Esta frase já foi dita por alguns cavalheiros que esperam ve-la confirmada por qualquer acontecimento inesperado, por exemplo a reorganisação do Loide e a viagem de suas excelencias ao Norte do país.

Entre a politica e a arte de dansar o miudinho ha uma diferença, a saber, a musica. No miudinho a musica é ás vezes de instrumento de corda, cavaquinho, violão, ou mesmo de assobio, ao passo que em politica a musica é sempre de pancadaria.

Descobriu-se um meio pratico de figurar a todo pano como personagem eminente em todas as ocasiões em que os negocios publicos atingem um periodo de alarmante acuidade: esse meio é de bancar o bufão. O bufão, que antigamente era aleijado, hoje é de notavel estatura e bem disposto Não aparece como figura obrigatoria no paço de qualquei rei da historia do absolutismo, mas não perde ocasião de aderir a um cortejo civico ao lado do potentado do dia. E dis asneira com uma superioridade invejavel.

Teremos novas eleições? Esta pergunta pode parecer descabida em vesperas da reunião da magna assembléa que vai sancionar a constituição de outorga revolucionaria. Mas não é. Precisamente por causa dessa assembléa e de sua finalidade, qualquer outra eleição é superflua, senão absurda. Fica tudo feito para o resto da vida da nossa democracia. Ou então a constituição é inutil e não arranja nada.

A eletrificação da Central está dependendo de ser encontrado ainda o emprestimo ha vinte anos efetuado para realiza-la. Já se arranjou eletricidade, que pode ser tirada da atmosfera, e o material rodante que pode ser conseguido pelo aproveitamento do que resta da Central. Mas o dinheiro ainda não está na carteira dos empreiteiros. Exceto si se fizer um outro emprestimo para reforçar o anterior. Emfim pode ser. Quem sabe lá?

O REPORTEIRO

Ladras! Salteadoras! As traças furam a roupa e a destroem sem piedade. O damno que estes insectos causam annualmente, representa uma fabulosa somma de dinheiro! Seja cuidadoso e proteja os seus estofos, pelles e vestuario contra este terrivel flagello.

O meio mais rapido e simples de matar moscas, mosquitos e demais insectos, é pulverizar Flit, cuja fama é universal. Procure o soldadinho na lata amarella com a faixa preta.

Se não estiver nesta lata sellada, não é FLIT

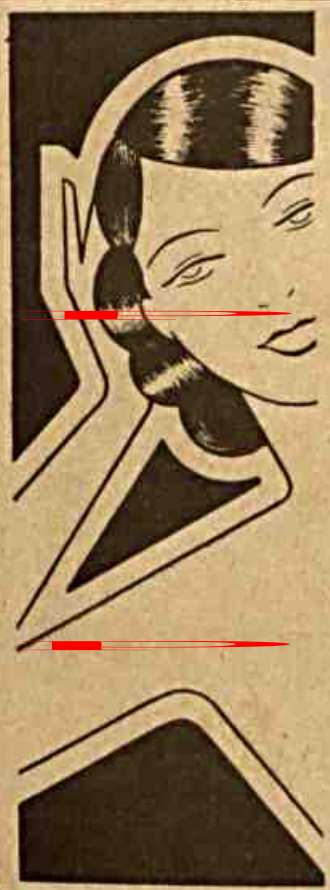

EMBELLEZE OS CABELLOS

por este meio simples e agradavel: lavando a cabeça com o ARISTOLINO. Sendo em fórma liquida, o ARISTOLINO não só limpa os cabellos de maneira incomparavel, tornando-os sedosos e brilhantes, como tambem penetra até o couro cabelludo, dissolvendo e desalojando a caspa. Igualmente para as Espinhas, Manchas, Sardas e Erupções que enfeiam a pelle; contra as Queimaduras, Assaduras ou Brotoejas não se conhece nada melhor que o

NEVOEIRO E NEVOAS SECAS

Os nevoeiros ou se formam pelo resfriamento das baixas camadas até além do ponto de orvalho, em virtude de sua propria irradiação e de seu contacto com o ar humido quente e o solo frio (coberto de neve ou gelo) ou a agua fria (no oceano, ar de correntes quentes sobre as correntes frias ou vice-versa). No Brasil, os nevoeiros em geral são promovidos pela radiação e se observam principalmente nos vales e sobre os cursos dagua. No sul e centro do paiz são muito mais frequentes no inverno, sobretudo após alguma chuva, desde que seguida de condições atmosfericas propicias. Os demais tipos de nevoeiros, entre nós, só ocorrem no oceano, ao longo da costa, desde o Rio Grande até á Baia, porém, muito mais frequentes ao sul. Em geral originam-se com as correntes aéreas frias do sul sobre as aguas relativamente quentes do Atlantico. Uma vez ou outra um pequeno ramo da corrente oceanica das Malvinas logra avançar para o norte junto a nossa costa até Cabo Frio produzindo um nevoeiro baixo curioso, de faixa estreita, limitado pela largura da corrente, si o vento não o espalha.

O nevoeiro terrestre de radiação pode ser considerado um sinal de bom tempo, mas, ás vezes, falha. A melhor regra para saber quando é falivel, consiste em observar a sua dissipação. Si durante a mesma se apresentam outros indicios de mudança de tempo, ou si o nevoeiro levanta-se e incorpora-se a nuvens baixas, ou mantem-se nos altos dos morros, o simples de fato de sua ocorrencia já não merece confiança como presagio de bom tempo. Em certas regiões o vento carrega os nevoeiros cobrindo o céu por longo tempo (stratus). Muita gente toma essa camada cinzenta de nuvens por tempo ameaçador, pois, ás vezes, ela persiste até depois do meio dia. Entretanto o olho avisado e atento lobrigará, de quando em quando, um furo no céu, pelo qual distinguirá o azul limpido acima das nuvens. Emquanto houver movimento nesse nevoeiro alto, e ele fôr promovido por *ventos nonmaes de bom tempo*, não ha engano possivel sobre a real significação da nebulosidade em questão.

Os nevoeiros maritimos promovidos por ventos do sul têm, por si valor dubio, para uma previsão local. Sómente com outras indicações poder-se-á fazer qualquer prognostico do tempo mais seguro. Por vezes é um sinal certo de melhora do tempo, quando o resfriamento produzido não será ultrapassado, afetando maior espessura da atmosfera.

Em outras circunstancias o nevoeiro é simples preludio de perturbação que tendem a aumentar. Os nevoeiros formados pela invasão de aguas frias, são antes um indicio de bom tempo, caso não hajam indicações mais fortes em contrario, aliás admissiveis, parque a simples presença de uma pequena ramificação de corrente fria oceanica não garante o estado do tempo do litoral. Só quando as correntes frias oceanicas são volumosas é que exercem grande influencia sobre as terras que banham, em geral, reduzindo as chuvas

A pessoa submetida ás inalações do éter sente a principio formigueiros na garganta; parece que asfixia. Em seguida sente um bem estar geral, depois uma agitação violenta de alguns segundos. Emfim, pouco a pouco, aparecem o colapso e a abolição da sensibilidade geral. Estabelece-se um sono profundo durante o qual só persistem os movimentos da circulação e da respiração. Estes desaparecem por sua vez, exagerando-se a dose, e sobrevem a morte, a menos que se recorra á respiração artificial.

Indigestão

Cessam rapidamente as más consequencias do excesso de comida e de bebida e restabelece-se o bem estar geral graças á acção do

'SAL DE FRUCTA'

ENO

Pode ser tomado diariamente. Não crea habito.

F — FORTE

As fitas «HELIOS» são fabricadas com tinta, cuja composição química não permite que fiquem enxutas e são enroladas em carreteis originais, bem comprimidas; — ao rasgar o envolucro de papel impermeavel e o estanho, com o contacto do ar, reaviva a força da parte humida da tinta e colocada a fita na maquina apresenta, nas primeiras cartas, uma escrita um tanto forte: — porem, para melhor servir as justas exigencias da arte de escrever á maquina, passamos a fabricar um novo tipo de fita, MENOS FORTE, com a denominação M — media — que dá uma escrita fina, nitida e uniforme.

ETERISAÇÃO DAS PLANTAS

Os vegetais podem ser eterisados; a sua germinação pára. Para o demonstrar, Claudio Bernard tomava dois tubos de vidro comunicando um com o outro. Um dos tubos tinha sementes de agriões que germinam de um dia para o outro; o segundo tubo continha éter. A semente sofre uma pequena anestesia.

O lobulo pituitario anterior, tem dois tipos de celulas, um acidular e o outro alcalino. O primeiro governa o crescimento e o ultimo o sexo, mediante a secreção de dois hormonios separados. O hormonio do crescimento tem a sua maior atividade antes da puberdade e retrocede em proporção inversa do despertar dos instintos sexuaes.

Si o desenvolvimento sexual vem a uma idade relativamente nova, o crescimento começa a retardar-se e depois cessa. Um individuo dessa classe será do tipo ativo, agressivo, materialista, de mentalidade muito pratica, cheio de iniciativa e determinado a alcançar o seu objetivo independentemente dos meios. Uma pessoa como essa estaria melhor colocada em um posto administrativo. Em aparencia fisica ela é baixa e larga.

O fluor é o corpo de maior atividade quimica que se conhece. Combina-se com os metais e metaloides com tal violencia que chega a inflamar alguns deles. Tem grande afinidade para o hidrogenio com o qual detona, mesmo na obscuridade, formando o acido fluoridrico.

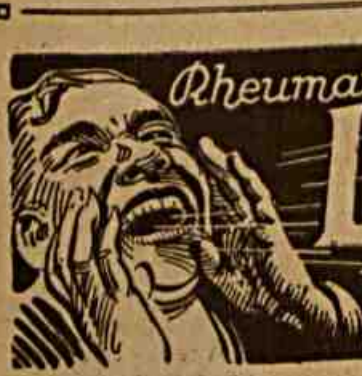

Rheumatismo • Arthritismo •

LYTOPHAN

COMPRIMIDOS

Eliminador do Acido Urico

CALLOS

Supprima-os sem PERIGO

Não permitta que a dôr de seus callos estraguem sua festa e envelheça seu rosto. Applique nelles Zino-pads do Dr. Scholl que alliviam rapidamente a dôr mais rebelde, suprimem a origem do callo, pressão e attricto do calçado, fazendo-o desapparecer pelo procedimento natural da absorção.

SEM PERIGO

Cortar os callos é expôr-se a uma perigosa infecção. Os emplastros e os liquidos causticos irritam os tecidos. Não ha nada mais efficaz e seguro que os Zino-pads do Dr. Scholl. Seu medico aconselhar-lhe-á o mesmo. Os Zino-pads são ellaborados em 4 tamanhos - para Callos, Callos entre os Dedos, Callosidades na sola do pé e Joanetes.

Caixinha 5$000

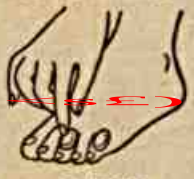

CALLOS

CALLOSIDADES NA SOLA DO PE

MAIS UMA GARANTIA!

Os envolucros de Zino-pads levam um sello de segurança com a assignatura do Dr. Scholl, que garante a legitimidade do producto.

NÃO OS COMPRE AVULSOS

JOANETES

AMOSTRA GRATIS

Envie-nos este coupon e receberá uma amostra de Zino-pads do Dr. Scholl para os callos.

LOJA DO Dr. SCHOLL

Rua do Ouvidor 162 Rio

Nome .....

Rua .....

CALLOS ENTRE OS DEDOS

Zino-pads do Dr Scholl

Applicado-Soffrimento Terminado

• • • O esqueleto do maior mamifero terrestre até hoje encontrado andou pelo mundo ha uns seis milhões de anos. Quando vivo, deveria ter pesado cerca de vinte toneladas. Tinha cerca de vinte e cinco pés de comprimento, quinze de altura, até as espaduas, tinha um pescoço de doze pés, «forgood measure». O osso entre o cotovelo e o hombro, media quatro pés, e tinha a circunferencia de um torso humano. O nome cientifico oficial desta criatura é «Baluchiterium», mas o dr. Andrews denominou-o «Woolworth».

O suco dos bagos da romã é refrigerante. A casca desse fruto, por sua adstringencia, tem muitas virtudes medicinais, conhecidas do povo para curar as hemorragias e para banhos e gargarejos adstringentes. A casca verde da raiz da romeira é poderoso remedio para expulsar a solitaria.

"COMBINAÇÃO"

Caneta e Lapiz

numa só peça, fabricadas com material inquebravel pela U. S. Victor Fountain Pen Co. Inc. Nova York

Penna de ouro solida de 14 quilates e Lapizeira automatica,

Preço inclusive porte **Rs. 40$000**

Envie cheque ou vale postal

Distribuidores: ROGERIO GUERRA & CIA.

Rua Theophilo Ottoni N.º 64 — Rio de Janeiro

Estudando o vôo do albatrós e de outros passaros, o naturalista Lillenthal construiu maquinas aereas, que obtinham notavel exito, quando a morte o surpreendeu nas suas interessantes investigações. Ele foi um martir do progresso da navegação aerea; mas as suas experiencias, cumpre observar, não se tornaram inuteis, porquanto as descrições dos vôos tentados por Lillenthal induziram os irmãos Wright a continurem na America as pesquisas do naturalista germanico.

• • • Na Groenlandia, quando morre uma criança, enterram na com um cão vivo, para que lhe sirva de guia, no outro mundo. A razão desse barbaro costume dizem eles que é o fato do cão encontrar sempre o caminho que procura.

Eucalol só Eucalol

Depois de um banho com sabonete EUCALOL, nosso corpo sente um delicioso bem estar; envolve-o uma incomparavel frescura e, a cada gesto se desprende de um discreto, delicadissimo perfume.

Eucalol DOMINA SOBERANO. EVITEM AS IMITAÇÕES.

O gentilissimo senhor

PRAZOLOUVRE

sempre vos receberá com um sorriso. Visite os ARMAZENS DO LOUVRE em agradavel companhia deste cavalheiro.

Modas — Lingerie
Roupas de Cama e Mesa
— Tecidos
— Calçados
— Camisaria
— Alfaiataria
— Radio, etc.

A' VISTA
ou a
CREDITO

12 — RUA DA CARIOCA — 14

* * * Os Vedas, os livros sacros da India, alguns dos quais contam mais de mil anos antes de nossa éra, já se referem aos professores musicais de certos povos da Asia. Os mais antigos documentos chinezes encerram tambem passagens atinentes á musica.

O mesmo se observa em papiros egipcios, em que se acha a indicação de que já se começa a emitir os sons de conformidade com determinadas formulas harmonicas, que correspondiam ás escalas de hoje.

Póde se, em resumo, dizer que a musica é tão antiga quanto o mundo habitado.

A bacia do Mucuri mede uma área de 97.500 hectares, sendo a navegação realizada em canôas, entre trechos, num total de 120 kilometros, por moradores ribeirinhos que transportam os produtos até á barra através de enormes dificuldades e impecilhos, com prejuizos pecuniarios e de tempo, encarecendo e depreciando os produtos.

A denominação «Tutoia», da baía do litoral norte, significa «cheio de espumas» é de «tijú oica».

Cada porta com a sua chave, cada doença com o seu remedio.

E' facto sabido que toda doença tem causas proprias e origens determinadas. Por isso, ninguem mais acredita nos taes remedios que "curam" innumeros males. A sciencia moderna substituiu as antigas panacéas pelo medicamento especial e unico para cada doença.
No rheumatismo e arthritismo, os medicos do mundo inteiro affirmam que este remedio é o Atophan, porque não sómente acalma as dôres mas ataca o mal pela raiz, eliminando o acido urico. Nos casos desta natureza, não vacille: tome, indique, exija

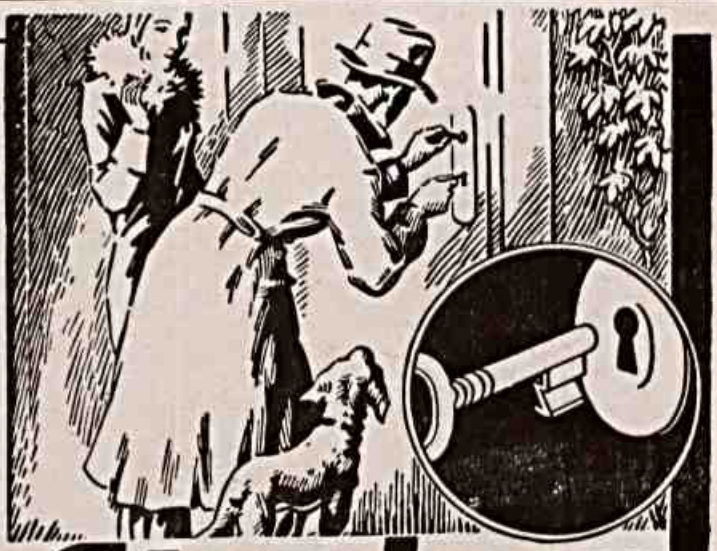

Atophan

o remedio especial contra rheumatismo e acido urico

Schering

TUBOS DE 10 E 20 COMPR.

Referido-se ao lago Cocal, que fica em Goiaz, diz Couto de Magalhães no seu trabalho «Viagem ao Araguaia»:

Em cada boca do lago, existem ordinariamente dois grandes jacarés. Parecem guardas que estão para vigiar a bacia serena das aguas. Logo que se procura entrar no lago eles levantam a cabeça acima da superficie da agua e comumente flecham direito sobre as canoas.

Os Babilonios e Assirios não conheceram o dinheiro; era com doações ou trabalhos que pagavam seus impostos. A principio, parece ter havido confusão entre o poder civil e o religioso. Pelas taboas de contabilidade, ve-se, sob a dinastia de Ur, os grandes entrepostos dos templos centralizarem as oferendas voluntarias e as contribuições regulares, constituindo elas em grão, gado etc. O poder central tinha, porém, o direito de fazer sair essas reservas dos depositos.

A turfa é um carvão mineral, de formação recente, na qual, porém, se encontram restos de vegetais.

PHENOMENO

ELIMINA A CASPA E EVITA A QUEDA DOS CABELLOS

ENCONTRA-SE NAS PERFUMARIAS, DROGARIAS ARMARINHOS E BARBEARIAS

PEDIDOS A' PERFUMARIA TARRE'
R. VISCONDE RIO BRANCO, 60 - RIO

MAIZENA DURYEA

A CONSERVARÁ

ROBUSTA E FELIZ

A Maizena Duryea é um alimento puro que se extrahe do milho, e um dos melhores para as crianças. Contém elementos nutritivos e fortificantes, que darão força e vigor aos bebês e tornarão as suas faces rosadas e seus olhos brilhantes.

A Maizena Duryea tem um sabor delicioso. Além de alimentar o bebé, serve para preparar innumeros pratos deliciosos, facil e economicamente.

Gostariamos de lhe enviar o nosso livro de receitas. Para isto, basta devolver-nos o coupon abaixo.

REFINAÇÕES DE MILHO, BRAZIL S. A.
Caixa Postal 2972 — São Paulo
REMETTA-ME GRATIS UM LIVRO
sob 49
Nome. . . . . .
Rua. . . . . .
Cidade. . . . . .
Estado. . . . . .

Ás abelhas inventaram a colmeia. No estado selvagem e primitivo e, no seu país de origem, trabalhavam ao ar livre. Foi a incerteza, a inclemencia dos climas que lhes deu a ideia de procurar um abrigo nos buracos dos rochedos e das arvores. Esta ideia genial creou para a colmeia milhares de operarias, outrora imobilizadas em torno dos raios de cera, afim de manter o calor necessario.

E não é raro, durante os verões mais amenos voltarem aos habitos tropicais de seus antepassados.

---

* * * Uma boa emulsão inseticida se consegue misturando leite de vaca com o dobro do seu volume em petroleo. Bate-se fortemente essa mistura e obtem se uma pasta que só se dilue no momento de sua applicação nos vegetais da horta ou do pomar.

Os aerostatos que se empregam no novo instituto de meteorologia de nossa cidade, para determinação da intensidade das correntes aereas, têm 58 centimetros da diametro. São cheios de hidrogenio e por isso podem elevar-se na atmosfera com uma velocidade de 150 metros por minuto.

O cloro, atuando sobre a essencia de terebentina, apodera-se do hidrogenio que a constitue, com tal violencia que produz a inflamação desse corpo.

O paladio gosa de uma propriedade curiosa, ele absorve quasi novecentos volumes de hidrogenio. Esse fenomeno é conhecido em quimica pelo nome de oclusão.

Quando as vias romanas asseguraram comunicações diretas a grandes distancia, seu traçado fixou por sua vez centros urbanos. De Plaisence a Bolonha ao longo via Emiliana vê se escalonarem-se as cidades. Sobre a grande diagonal que, do Danubio á Propontida e de Singidunum a Bizancio, atravessa a Peniusula Balcanica, as unicas cidades são ainda as que formam implantadas pelos romanas: Naissus (Nice) Sardica (Sofia) etc.

PARA O BANHO DO SEU BÊBÊ

Banho diario é saúde, alegria, estimulo para a creança. Para o banho do seu bêbê o novo Sabonete Gessy é uma contribuição valiosissima, pois actua sobre as epidermes infantis como uma delicada caricia. É de perfume agradavel e duradouro. Produz espuma abundante e macia. E é puro e neutro, porque feito de oleos vegetaes escrupulosamente preparados pela Companhia Gessy. Com o novo Sabonete Gessy, tornar-se-á uma delicia o banho do seu filhinho. Use-o com inteira confiança.

PURO COMO A ROSA QUE LHE DÁ A CÔR

SABONETE

GESSY

Producto da Companhia Gessy S. A.

UM
1$500

Gratis - Se desejar receber "O SEU BÊBÊ", folheto de conselhos uteis sobre a hygiene infantil, colloque este coupon num envelope aberto, sellado com $050, e remetta-o á Companhia Gessy S. A. Caixa 237, Campinas.

Nome .....
Rua .....
Cidade .....
Estado .....

1 9

COPYRIGHT, 1933, CIA. GESSY, S. A.

ESTE menino tem, instintivamente, confiança em seu papae. Á medida que elle fôr crescendo, esse instincto se irá transformando em experiencia. Ella é a mestra da vida. Ella é que nos ensina a distinguir o bem, do mal, —o seguro, do perigoso, —o verdadeiro, do falso.

A experiencia é especialmente util para tudo quanto se relacione com a saúde. Ella nos mostra que contra as dôres e indisposições em geral, devemos desprezar todos os remedios duvidosos e recorrer sempre á

Cafiaspirina

o produto de confiança

A Cafiaspirina não tem rival na sua acção prompta e segura contra as dôres de cabeça, de dentes, de ouvidos; as enxaquecas e nevralgias; os incomodos proprios das senhoras; as dôres reumaticas, etc.

Se não tiver a Cruz Bayer, não compre!

BAYER

SE É BAYER É BOM

Careta

J. Schmidt. — Proprietario.
Roberto Schmidt. — Gerente.

REDACÇÃO E OFFICINAS: — RUA FREI CANECA N. 385 — RIO DE JANEIRO

ASSIGNATURA SOB REGISTRO — NUMERO AVULSO

ANNO . . . 43$000 | SEMESTRE . . 22$000 — CAPITAL . . 500 Rs. | ESTADOS . . 600 Rs.

END. TELEG. KÓSMOS — TELEPHONE 2 — 3721

Este numero contém 44 paginas.

N. 1316 — RIO DE JANEIRO — SABBADO — 9 — SETEMBRO — 1933 — ANNO XXVI

Looping the Loop

E assim por deante

Em discurso pronunciado em Arras de apoio á politica do Gabinete a que pertenceu, um ministro do comercio fez uma frase que a cronica glosou em todo o pitoresco que ele apresenta, e em toda sinceridade que ela deixou escapar.

«Precisamos voltar um pouco ao espirito de familia. Não saberá governar os negocios do estado aquele que não souber governar os seus proprios negocios».

Um cronista apreendeu o subconciente desse mote e pô-lo em termos de palestra em redor de copos de vinho, gosando essa afrescata de uma excelencia que respondia por todas as outras de grandes frases e de logogrifos.

A boa verdade resultante pode ainda escapar ao mau entendedor. Quando se tratam negocios de estado, de fato, o que se trata é do proprio negocio. Ha um mal nisso? Nenhum—diz o comentador. Si...

O homem honesto leva a todas as operações a propria honestidade, o seu contingente pessoal é quasi sempre proveitoso, porque ele cuida de salvar a parte que lhe toca no negocio comum. O separar esta da massa em movimento é o que desvia a corrente e provoca os rodomoinhos em que naufragam os outros.

E' natural que ninguem acredite em abnegações globais, em impersonalizações, em imparcialidades alvinitentes. Os negocios do estado são a soma gigantesca de todos os negocios particulares dos reipublicos, e os mais desapegados do Eu central do individuo têm a sua parte comprometida nas operações oficiais.

O estado é tanto uma conquista de um grupo, como a abdicação de todos. Foi assim que ele se formou, aparte das teorizações sociologicas com que o explicam. O individuo que trata dos negocios dessa organização enorme tanto podem provir das massas que abdicaram de seus direitos, como surgir do grupo que o conquistou.

Indiferentemente é do negocio proprio que se trata nos negocios do estado. Qualquer declaração nesse sentido não pode ser de todo surpreendente Ao contrario.

Comtudo ouve-se da boca de um estadista em estilo de que ficamos desabituados desde alguns seculos.

Praticamente, historicamente mesmo, o que se sabe é que é através do estado que se conduzem as mais brilhantes operações financeiras e comerciais, que se realizam fortunas das mais importantes, que se consagram reputações de credito mais imponentes. E tudo isso quando justamente ao contrario do que dis sua excelencia, se publicam declarações de estadistas que parecem dissertações filosoficas sobre as abnegações, as imolações, os martirios e os desgostos dos postos de sacrificio que ocupam na defesa da patria, da republica, do imperio e até da humanidade.

A ouvir sem «frissons» todos os colegas dessa amavel excelencia, ha uma serie de galés e de reprobos ocupando os altos postos da administração, gente que comove as populações até as lagrimas pelo martirio de tratar dos negocios publicos, com esquecimento e abandono de seu misterzinho onde encontrariam fortuna, paz e gloria si se dedicassem burguezamente a ele e á extremecida familia. Esses infortunados são de uma seriedade socratica.

A fogueira, o patibulo, o autodafé da administração são comtudo disputados a ponta de faca e a tiros de torre; a concurrencia ao martirio é a mais aspera e a mais obstinada. Verificou-se que o proprio negocio enrolado entre os do estado rende dez mil por cento, e que não ha sacrificio mais apetecivel que o de uma cadeira no conselho de ministros com dotações orçamentadas.

E' aqui que a declaração de sua excelencia traduz o magnifico simplismo do negocio da familia. Para governar o proprio negocio não ha como pôlo á cabeça da lista dos altos negocios da republica. E naturalmente um habil negociante, um burguez adextrado em gerir a sua mercearia é o ministro ideal, o mais capaz de negociar lucrativamente a gigantesca «regie» da coisa publica.

Si o mole de sua excelencia fas carreira e se torna afonismo estatal, deixaremos de ver á testa da alta banca orçamentaria essa matula de impostores, de falidos, de burlões e de fanaticos que concorrem á expiação patriotica de avolumar os deficits do estado na mesma proporção do arredondamento da fortuna particular.

DOMINGOS RIBEIRO FILHO

S. EXA. NO NORTE

GETULIO — Ora viva, seu Nortista. Eu sou o Getulio.
O SERTANEJO — Ah! é *mecê?* Já que está aqui, dê cá a cedula que eu voto...

A VIAGEM DO CHEFE DO GOVERNO

Na Bahia — Visita ao velho convento de São Francisco

A VIAGEM DO CHEFE DO GOVERNO

Na Bahia — O Sr. Getulio Vargas e sua comitiva no Palacio do Governo

UM CIDADÃO — Felizmente nós estamos no Rio de Janeiro.
OUTRO CIDADÃO — Capital da Republica...
TERCEIRO CIDADÃO — Os senhores estão enganados. A Capital agora é «Jaceguay».

GALERIA DOS ARTISTAS DA TELA

MARION DAVIES, da Metro-Goldwyn-Mayer

OPERA E AGUA

O Teatro Municipal, custosa caixa de bombons, é absolutamente insuficiente para a população carioca. Essa casa de espetaculos tem pouco mais de 1.700 lugares e dêsses algumas centenas são lugares de onde se ouve mas não se vê coisa alguma. O resultado disso é que os preços sobem a alturas vertiginosas e a imensa maioria dos que gostam de opera ficam chuchando no dedo quando ha companhia lirica.

A pequenez do teatro é tambem causa de que em cada temporada não possam vir mais de duas ou tres figuras notaveis, que se vendem muito caro. A casa repleta, por preço elevado, não dá ás vezes para pagar ao tenor.

A imperiosa necessidade que temos de um teatro lirico muito maior so é igualada pela necessidade igualmente urgente, que temos de maior quantidade de agua para uso domestico.

Os aparelhos de radio têm iludido um pouco a nossa carencia de opera lirica. Ouvindo, de casa, os artistas, a gente sempre se consola um pouco de não os poder vêr representando, o que é sempre um prazer mais completo. O Municipal torna-se, assim, uma grande caixa dagua lirica, que canaliza, para todos os pontos da cidade, o precioso som.

Ha, infelizmente, uma diferença entre a distribuição lirica e a aquosa: a primeira é praticamente inesgotavel, ao passo que a segunda é limitada, não só pela quantidade do liquido como pela boa vontade dos distribuidores.

E' mau que ás vezes nos apareçam companhias liricas de qualidade inferior. Parece nascer dai a inspiração de tambem nos darem agua inferior, captada em mananciais suspeitos e necessitando por isso de tratamento previo pelo cloro, que lhe dá sabor desagradavel.

Em suma, a respeito de opera e agua vamos muito mal. Precisamos urgentemente da construção de um grande teatro lirico e de uma ou varias caixas dagua. Só assim o carioca terá em abundancia as duas coisas que mais o deleitam: opera e banho de chuveiro.

Quando a televisão entrar no dominio pratico, do qual ainda está muito longe, poderemos vêr e ouvir o lirico em casa. Até lá, o indispensavel é um grande teatro. E mesmo quando a televisão for um fato, não será mau que possamos assistir ao espetaculo de dentro do vosso banheiro, imitando Marat.

Si os poderes publicos competentes dessem ao Rio de Janeiro essas duas coisas—opera e agua—a gratidão do carioca seria ilimitada. Não sendo possivel, e si lhe derem a escolher entre as duas, êle será bem capaz de querer mais opera e menos agua.

MICROMBOAS

COLONIA HOLLANDEZA DO RIO DE JANEIRO

Festa em commemoração do anniversario da Rainha Guilhermina da Hollanda

LEGENDAS SEM DESENHO

Transforma-se em victima aquele que ainda escuta um eco surdamente adormecido de uma voz longiqua que se chamou outrora de consciencia.

A consciencia afinal não passa de um movimento de solidariedade economica.

Tecnicamente houve um apreciavel progresso na transformação do machado de silex em machado de aço.

Não é provavel que o homem deixe de ser vilão por esgotar o assunto.

A Historia é uma relação chronologica das indignidades de tal vulto que só se podem chamar de politica.

As indignidades de menor vulto foram liquidadas policialmente.

A sociedade offerece ao homem duas perspectivas, ou as grades de um carcere ou as escadarias de um panteon.

A estetica confirma a fisiologia, não pode haver beleza nem saude sem uma solida dentadura.

O sorrizo é um calar de baionetas, ou, melhor, um desembainhar de facas.

As baixezas humanas contam-se para cima e não para baixo; os homens baixam para o alto.

Todos os acordos da vida são feitos contra terceiros.

As cidades, ou são praças fortes, ou praças de mercado.

O ideal é aquilo que se imagina realizar antes de morrer ou antes de matar.

A vida é um fim; a morte é um meio, um methodo, um processo.

A superioridade do ladrão está em se fazer admirado e invejado pelos roubados.

Olimpos e paraizos são cavernas e valhacoutos de dificilimo acesso.

O homem só pode ser feliz em amor quando se torna o objecto pessoal de uma vingança contra outro.

O amor é a forma primaria da conversão das ideas em sentimentos.

O amor é um negocio de que se faz o balanço no fim da vida.

E. RIEFF

QUANDO FOR PRECISO...

— *Seu interventô* não *arrecebe* ninguem.

— Sim, sim, mas é favor entregar-lhe esse cartão. Eu sou de uma agencia que se encarrega de mudanças e desejava merecer a preferencia. Serviço bem feito, rapidez e preços modicos.

Copacabana — Posto 2.

THEATRO MUNICIPAL

Inauguração da Placa de Bronze, no Foyer, em homenagem a Bidú Sayão

GETULIO — Na volta eu passo por Minas.
FLÔRES — Bôa ideia! E de avião! Roncando de cima!

CLUB DE REGATAS BOTAFOGO

Soirée dansante em beneficio da Caixa Beneficente da Escola Amaro Cavalcanti

Um sorriso para todas...

Fazendo a chronica das grandes corridas de Longchamps, nesse periodico tão fino e espiritual de Paris que é «Mariannne» — um dos jornaes mais interessantes do mundo — Helene Fal escreve o seguinte:

«Nous préférons les tons chauds si merveilleusement choisis et portés par la belle Mme Martinez de Hoz. Voilá une femme qui réunit un double ménite: elle est belle et elle sait s'habiller, vertus peu conciliables en général.»

Essas palavras lindas de elogio á elegancia de uma bella mulher têm para nós uma significação particular: encheu o nosso coração de gratidão e alegria. Porque essa «belle mme. Martinez de Hoz», que reune o duplo merito de ser linda e saber se vestir, é uma brasileira authentica, muito conhecida e muito querida nos nossos altos circulos sociaes, onde foi por longos annos figura central pelo prestigio, pela elegancia e pela gentileza. Mme. Martinez de Hoz (née Dulce Liberal) tem ainda hoje, no scenario mundano do Rio, um prestigio que a ausencia não apaga, e os justos louvores que a imprensa parisiense lhe dá são recebidos entre nós com desvanecimento e orgulho, porque reflectem um pouco sobre essa sociedade fina e polida onde a sra. Dulce Liberal nasceu e formou o seu espirito.

.˙.

Ella desappareceu. Nunca mais deu signal de vida. Mas ficou dentro da sua lembrança - viva e presente. Ficou dentro da sua saudade. Toda. Corpo e alma. Inapagavel. E elle por toda a parte a vê e encontra: os seus cabellos de pompom; o seu sorriso fino de lamina ensanguentada; a sua pelle macia de sêda e de rosa; o seu corpo de onda mansa; os seus olhos de porcellana cara... Todo o seu «it» contagioso... Todo o seu perigoso «sex-appeal» de «modern girl»... E, entretanto, ella eclipsou-se ha tanto tempo!

.˙.

O que lhe inspirou aquella ardente paixão foi apenas a voz de mme. que elle não conhecia pessoalmente. Ouviu-a pelo telephone — coisa do acaso — num cruzamento de linha. E nunca mais a esqueceu. A paixão foi tão subita e tão seria, que elle tratou de identificar immediatamente a dona da voz. Vendo-a em pessoa, gostou tanto della como gostava da voz... E o romance começou. Agora, é o mar alto da paixão. Ninguem sabe até onde aquillo irá. E tudo por causa de uma linda voz que um acaso de telephone revelou...

.˙.

Cresce dia a dia, entre nós, o numero de mulheres que escrevem. Ao lado de Gilka Machado, de Rosalina Coelho Lisboa, de Anna Amelia, de Maria Eugenia Celso, vêm se enfileirar todos os dias nomes novos e victoriosos.

Agora, temos mais uma escriptora, prestigiando com o seu nome e o seu talento as letras femininas do Brasil: a sta. Ada Maccaggi. O seu livro de contos — «Taça» foi recebido com unanime simpathia, e conquistou-lhe um logar brilhante entre as mulheres que dão encanto e alegria ás letras do Brasil.

A colação dos astros
wood oscila extremame
Raft, por exemplo, est
bindo de colação. E' j
do um galã cinico de p
nha, e começa a fazer
Clark Gable. Os seus
elegantes estão na moda.

AS BARBAS SÃO SÓ PARA ATRAPALHAR

O JORNALISTA — Em que theatro o sr. representa?
O GRANADEIRO — O sr. está enganado, não sou artista, sou granadeiro do exercito.

A TRES POR DUAS

A lingua das mulheres está localizada na boca, mas faz parte do cerebro.

⁂ ⁂

O cerebro feminino difere do nosso por ser cubiculado e quadriculado.

⁂ ⁂

Para julgar uma mulher é mais justo o pessimismo de outra mulher que o optimismo de todos os homens.

⁂ ⁂

O jornal feminino é aquele cujo artigo de fundo não se pode publicar.

⁂ ⁂

Com o mesmo pente uma mulher aliza os cabelos e as situações mais embaraçosas.

⁂ ⁂

A melhor noção que uma mulher a mais ignorante nos dá de ciencia é a da propria anatomia.

⁂ ⁂

Para as mulheres o homem respeitoso é um homem perdido.

⁂ ⁂

A honestidade feminina é inteiramente fiduciaria.

⁂ ⁂

As mulheres foram as inventoras dos creditos congelados.

⁂ ⁂

As mulheres da moda são verdadeiros desenhos animados.

⁂ ⁂

Um maximo de liberdade social, sorrir. Sorrir, isto é, destaiçamar, desenmordaçar.

⁂ ⁂

O ai dos vencidos não se aplica ás mulheres; quando elas estão vencidas, o ai é de nós.

⁂ ⁂

O amor das mulheres está sempre em concordata ou em moratoria.

⁂ ⁂

As mulheres têm a cabeça de pedra-pomes e o coração de esponja.

⁂ ⁂

A sublimidade do amor é apenas o nosso fio-terra.

⁂ ⁂ ⁂

O amor devia ser declarado depois de realizado; so assim se fariam declarações sinceras e fundamentadas.

⁂ ⁂

vos delas, pois, com a
tura.

Ha maior merito em
a mulher que com os p
guerra santa.

Quando dois esposos
de mãos enlaçadas, os
dos escorregam-lhes a
dedos.

O paraiso está nos pé

TROVAS

Mulher que junto aos graúdos
Queira ser nossa madrinha,
Como devemos chamá-la:
Pistolão ou pistolinha?

Do repertorio urbano:

— Os cegos já vão tendo a sua bengala branca. Agora...

— Agora o que?

— Devíamos dar uma bengala vermelha a cada mordedor.

TROVAS

O frasquinho de perfume
Que pediste ei-lo aqui, toma!
Porém vai, que pena eu tenho,
Perturbar teu proprio aroma.

PALACIO ITAMARATY

Banquete de despedida do Embaixador da França

BLOCK-NOTES

CAMPEÃO DE PESO PESADO...

O grave disturbio glandular que produz o mixedema, é implacavel nos estigmas com que marca as suas vitimas: apouca a intelligencia, degrada o caracter, afrouxa a vontade. Entretanto, não suffoca nas creaturas a ambição do dinheiro, nem o delirio da publicidade. Dahi ser possivel esse phenomeno surprehendente: um endocrinopatha incuravel, com as suas banhas fôfas de mixedematoso, apesar da miseria moral e mental que o caracteriza, poder assumir attitudes patheticas de dramalhão suburbano, numa assembléa de homens serenos e conspicuos. Foi o que succedeu com o dr. Massaneta. O mixedema, que o embruteceu e aviltou, não impediu que elle, com aquella sua cara baiôfa e amarella de budha bebedor de opio, tomasse attitudes espectaculares de cabotino, numa sociedade sabia, para chamar a attenção da platéa e ver no dia seguinte o nome nos jornaes.

* * *

Marcado desde menino pelo estigma irremediavel da mediocridade, o Dr. Massaneta com a edade teve uma infelicidade pungente, que ainda mais lhe apoucou o espirito e a alma: aquella doença triste das glandulas internas. Mas, contra todas as espectativas, não recuou, nem se recolheu aos hospitaes: muniu-se das armas subtis da intriga, arranjou um gordo dote providencial,—e resolveu forçar, pelo escandalo e pela torpeza, as portas faceis da fortuna e da celebridade. Conseguiu a fortuna sem grande esforço—porque já a encontrou, á sua espera, solida e numerosa. A celebridade tem vindo com mais lentidão, apesar dos pequenos escandalos sentimentaes de enfermiagem, em que os revolvers inoffensivos servem de muleta para a conquista de uma famazinha mediocre de D. Juan bitola estreita...

* * *

Agora, o que não é possivel, é permittir a impunidade das intrigas e das mistificações, das deshones-

O perigo de chuvas aum
do a formação de certas n
se limita somente nos
montanhosos, invadindo

AGORA É TARDE...

JÉCA — *Mecê* nem póde *maginá!* Nem queira *sabê* o que é *coroné* com espada de *generá*...

OS PONTOS DE VISTA DO MEU PARTIDO

Não obstante, por minha reconhecida modestia, ganhar os foros de chefe da reserva do movimento partidario nacional, não posso neste momento de definições constitucionais, fugir ao dever de expor os pontos de vista do meu partido que já ha muito deixou a arena da politicagem para visar objetivos mais patrioticos e mais eficientes.

Em meu escritorio de consultas reuni varios lideres e varios proceres do nosso antigo diretorio e fis-lhes a seguinte exposição:

«Como deveis saber o momento nacional é grave. Direi mesmo gravissimo ainda que tenha de incorrer na pecha de pessimista. Mas vós sabereis distinguir o grave do agudo, compreendendo assim o alcance de minhas expressões.

«Convoquei-vos para expor os pontos de vista com que o nosso partido deve manifestar-se nesta ocurrencia constitucionalistica, porque cada cidadão tem o imperioso dever de tomar posição de luta e cumprir o seu dever até o fim.

«O nosso partido tem se mantido afastado das competições administrativas e mesmo ideologicas, mas isso não significa que tenha renunciado a lutar pela existencia coletiva de agremiação politica nem pela posição de cada um de nós no cenario da administração.

«Nestas condições penso que deveis estudar o seguinte programa:

Item — Republica democratica ditatorial e representativa federada ou federativa pela união dos estados em torno do poder central;

Item — Representação secreta pelo voto indireto universal e proporcional segundo o quociente partidario;

Item — Responsabilidade ministerial perante o poder publico e das assembléas perante os partidos eleitorais;

Item — Divisão triplice dos poderes, desde o judiciario, ou policial, até o legislativo, ou decretivo, e o moderador, ou executivo;

Item — Logicamente, resoonsabilidade individual pela indivisibilidade dos poderes conjugados ao centro de atração revolucionaria;

Item — Provimento dos cargos publicos pelo criterio da escolha partidaria, cujo quociente se tirará do numero do dividendo eleitoral e do divisor partidario...

Neste ponto fui interrompido por um procer adversario que se introduziu no gabinete e nos conduziu ao xadrez.

BOGATIR

○

A significação de Bucarest, capital da Rumania, é Cidade do Prazer; naturalmente do prazer, como em toda parte, para quem pode.

LIVROS! LIVROS!

Outro dia acordei em casa com um convite pelo telefone.

Era um amigo que me convidava para um encontro na cidade, afim de examinarmos juntos uma partida de livros que um particular queria passar adiante para desocupar o beco.

— Mas isso não me interessa — disse eu ainda atordoado do sono interrompido.

— Você vai ver, é uma pechincha.

— Bem! — depois do almoço.

E fiquei a ruminar que especie de livros seriam esses capazes de me interessar.

Lá, na hora aproximada, encontrei o amigo.

— Vem! é aqui.

Subimos. Numa sala modesta recebeu nos uma senhora de idade:

— Meu filho já vem. Está arrumando as estantes.

Mal acabou de falar apareceu o cavalheiro da livraria.

— Bom dia! Tenham a bondade de me acompanhar.

Atravessamos algumas peças e chegamos á bibliotheca.

— São estes os livros.

— Tem catalogo?

— Aqui está; sentem-se aqui que tem uma bôa luz.

Eu percorri o catalogo. Mais ou menos como os outros.

— Mas — disse eu — o meu amigo falou-me numa lotada de obras interessantes. Será tudo isso?

— E' tudo isso. Dois mil volumes.

— E porque preço?

— De graça...

— De graça? E porque de graça?

— Para corresponder á gentileza de quem os carregar daqui:

— Oh!...

— Já sei! Só pelo carreto ficará bem caro. Mas eu faço ainda uma condição. Pago 25 % do carreto.

Achei aquilo extranho.

— Desculpe, não estou regateando; é barato. Mas eu desejo que me esclareça um ponto: — porque?...

— Mas é claro! São livros sobre a revolução de outubro e sobre a revolta de S. Paulo...

— Oh! exclamei aterrorizado...,

E juntando um gesto á exclamação, tomei o chapeu e fugi espavorido.

NAGAICA

CYCLE LUZITANO

Concurrentes das provas de domingo.

CHRONISTAS SPORTIVOS

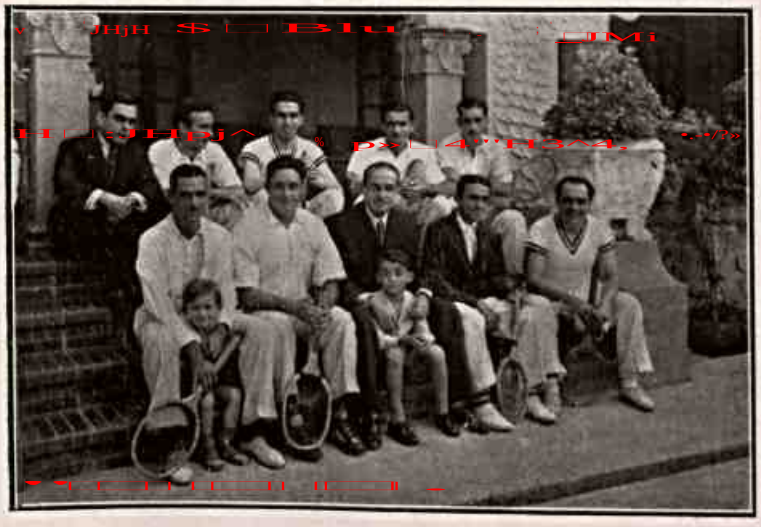

Concurrentes ao Campeonato Interestadual de Tennis

A RUA A VAREJO

— Que pena aquêle bojo enorme do Zepelin cheio apenas de gaz!

— Então de que havia de ser?

— De chôpes!

* * *

— Os garotos de jornais andam de sorte. Uma fabrica mandou dar-lhes cem pares de meias.

— Será receio de que eles tambem deem para usar sapatos sem meias?

Do repertorio racista:

— Isto de raças afinal é um preconceito tolo. Qual é a diferença essencial entre um homem branco e outro de côr?

— E' uma diferença radio-capilar: ondas largas e ondas curtas.

ELAS POR ELAS

O espirito feminino, em geral, começa por nos fazer sorrir, mas acaba por nos fazer chorar.

o o o

Exceder-se em paixões é mais ou menos o mesmo que dar cabo da bôa esperança.

o o o

Em amor so ha uma coisa certa, é o dia antes do outro.

o o o

As esperanças são as melhores companheiras de quem as perde.

o o o

As localizações cerebrais femininas são as mais difíceis, porque se encontram em todas as partes do corpo.

o o o

Os maiores inimigos do ideal são o relogio, a folhinha e a balança. O compasso é neutro.

o o o

O amor é uma edificação aeriforme; o homem o concebe sempre em abstrato, mas a mulher trata de reduzi-lo a concreto.

o o o

O sentimento artistico feminino é paradoxal pelo menos na parte em elas compreendem melhor o canto sem musica.

o o o

O que não se diz em amor é geralmente o que está sempre melhor entendido.

o o o

As declarações de amor são o tipo sentimental das conferencias economicas.

o o o

A reputação de uma mulher nasce sempre das intrigas da oposição.

o o o

A inocencia é a forma mais bem acabada da sabedoria.

o o o

O homem, por natureza, é a mais detestavel das concepções femininas; aliás é a unica.

o o o

A unica, por generalização, porque as mulheres tambem se concebem a si mesmas.

E. RIEFF

GALERIA DOS ARTISTAS DA TELA

Maureen O'Sullivan da Metro-Goldwyn-Mayer

S. PAULO TEM UM NOVO GOVERNO CIVIL E PAULISTA

JÉCA — O sr. é civil e paulista?
A. SALLES — E então?
JÉCA — Hum! é *traço p'ra burro!*

TIJUCA TENNIS CLUB

Gente miuda no Parque infantil

CENTRO ISRAELITA

Commemoração do 6º anniversario da fundação da Soc. Beneficente das Damas Israelitas Orientaes no Brasil

TROVOADAS LOCAIS

Não ha homem do campo ou do mar que não conheça as cumulus—as pequenas, fracionadas ou não, muito numerosas em dias de tempo firme, e as maiores, com a forma da couve-flôr, espessas, de cume em forma de zimborio e com outras protuberancias, porém com base horizontal. Quando se encontram do lado oposto ao sol, as superficies voltadas para o observador revelam maior brilho que as orlas das saliencias. Quando, pelo contrario, as nuvens se acham no mesmo lado do observador em que está o sol, aparecem escuras no corpo, com as bordas claras. Com iluminação lateral estas nuvens apresentam grandes sombras, bastante fortes. O previsor local deverá sempre levar em conta essa variedade da iluminação quando impressionado pelo aparente negrume das cumulus ainda não transformadas em cumulus-nimbus tipicas e das quais já se desprende a chuva. Não deve haver confusão entre o efeito de sombra na cumulus com a escuridão inerente ás nimbus. As cumulus, em geral, quando as condições são propicias, apresentam-se com muito maior volume e estatura, proximo ás serras.

NOTAS PARA UM DICIONARIO INGLÊS PORTUGUÊS DE USO DOS INTERMEDIARIOS

Value—Medida de capacidade para todas as coisas, homens, mulheres, paixões, virtudes, etc.

o o o

Vampire. — Parente pobre; mulher de cinema falado; o fisco, o governo.

o o o

Vandalism.—Antiga forma de proceder dos povos goticos e processo moderno de desinfestar aldeias indianas por aviões ingleses.

o o o

Vanity. — Feira livre de elegancias. Mania de dizer que adquiriu libras no cambio negro.

o o o

Vegetable.—Capim de luxo que se transforma em boi e dá bifes.

o o o

Venality. —Negocio feito por preço inferior a mil libras.

o o o

Verity.—Ponto de referencia de varias afirmações e que so se pode constatar quando apurada em moeda corrente.

o o o

Vertebrated.—Animal parecido com o rei da Inglaterra, por possuir um osso ao longo da espinha e que lhe permite curvar-se quando se fala no Reino Unido.

o o o

Very—Adjetivo ou advebio conforme os casos e conforme a moeda em que se faz a operação gramatical.

o o o

Vice.—Vicio que se antepõe aos titulos das gentes honradas, como rei, almirante, presidente, etc.

o o o

Victory.—Passe de magica consistente em escamotear os frutos de uma arvore qualquer em proveito da finança ingleza.

o o o

View.—Aplicação de um pedaço de luz qualquer aos objetos escuros com o fim de verificar si podem ser apropriados e mercados.

BIO-BOV

AS INSCRIPÇÕES PHENICIAS DA PEDRA DA GAVEA

UM OBSERVADOR — Pode ser que me engane, mas eu supponho que se trata de um decreto dos phenicios marcando a data da Constituinte...

COPACABANA

Posto 2.

OS MENDIGOS

Já nos tempos de S. Luiz, em França, a lei se ocupava com a mendicidade, muito mais para a reprimir do que para a socorrer.

Em 1350, os ociosos e mendigos eram, pela primeira vez, presos, a pão e agua; pela segunda vez, eram levados ao pelourinho, e, si fossem presos pela terceira vez, eram marcados na testa com um ferro em brasa.

Essa severa legislação existiu tambem na Inglaterra, sob Henrique VIII e VIII, com a agravante da escravidão.

Era preciso que o pauperismo causasse grandes males e inspirasse terriveis temores, para que se tratassem os mendigos como si fossem criminosos. Apesar disso, o mal só tendia a aumentar e, durante o reinado de Luiz XIV, havia cerca de 4 000 mendigos, que promoveram nada menos de 8 revoltas em um ano apenas.

* * O primeiro contrato com a iluminação a gaz de parte da cidade do Rio de Janeiro foi celebrado entre o Governo Imperial e Irineu Evangelista de Souza, mais tarde Barão de Mauá, em 11 de Março de 1851. A 18 de Novembro de 1882 foi aprovado um contrato provisorio com a Rio de Janeiro Gaz Company Limited. Em 24 de Maio de 1892 assinou-se o contrato com a Sociedade Anonima do Gaz.

Por ocasião da Lei Organica do Distrito Federal (20 de Setembro de 1892) passou para o Governo e serviço de iluminação publica.

Sob a cidade de Paris se extende uma outra cidade, principalmente do lado esquerdo do Sena. São as antigas pedreiras que se exploravam no tempo da dominação romana e que forneceu toda pedra com que se construiu a velha cidade.

Em 1870 o solo de algumas ruas que corriam sobre essas galerias afundou produzindo desabamento. Foi então feita uma inspeção geral do sub-solo. Foram construidos pilares de alvenaria e contrafortes de sustentação. Acabados esses trabalhos começou-se a tirar partido das excavações antigas que eram assim descobertas.

Nelas foram despejados os ossos dos enterrados no cemiterio dos Inocentes como todos os restos mortais dos outros cemiterios que iam sendo suprimidos pela transformação da cidade. Ha nessas catacumbas, numerados e expostos aos visitantes cerca de sete milhões de esqueletos, craneos e despojos funebres.

O imperio bizantino foi um dos mais longos da historia, durou mais de mil annos, de 395 a 1453.

Os anões costumam ter, em geral, excelente apetite. O celebre Tom Pouce tinha menos de 1 metro de altura, comia mais que Chang, o chim gigantesco.

Uma vez que Chang se alojou num hotel de Chicago, o dono do hotel julgando que ele comesse proporcionalmente ao seu tamanho, cobrou-lhe o triplo dos seus preços comuns. Depois ficou admirado ao ver o gigante comia menos que muitos dos outros hospedes. Em compensação, porém, teve que unir tres grandes mesas para conseguir fazer uma cama em que o chim pudesse caber.

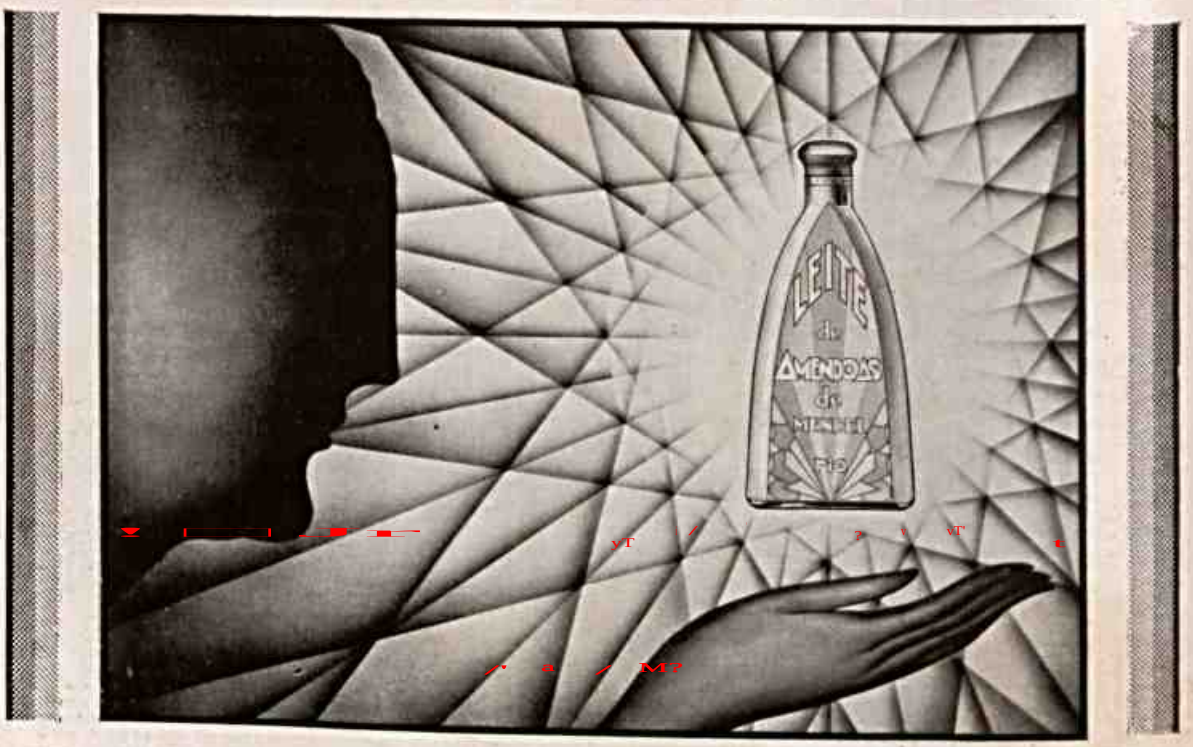

AFORMOSEIE a sua CUTIS, pela eliminação dos parasitas, que ella possa conter,
USANDO O CREME SCIENTIFICO DE BELLEZA
«LEITE DE AMENDOAS DE MENDEL»

UNIVERSITY
OF
PICTURES

ODORANS

BONDADE

Quem não tem forças para ser mau, si é bom, não merece elogios., porque, nesse caso, a bondade vem a ser indolencia e falta de animo.

La Rochefoucauld

Entre os antigos helenos, trazia-se, no fim do jantar, uma grande taça repleta de vinho.

Um dos convivas a tomava e depois de ter molhado os labios no liquido perfumado, passava a taça ao vizinho, que procedia da maneira analoga.

Essa cerimonia, instituida no intento de estreitar os laços da amizade, era denominada: filotesia.

No seculo XIII, os alemães conservavam ainda esse uso, que se foi perdendo, pelo receio do contagio da lepra. E foi, então, substituido pelo habito de bater levemente no copo do vizinho.

A esse costume os francezes chamam «trinquer», do verbo alemão «trinker», beber.

Si se introduz uma vela acesa no interior de um provete contendo hidrogenio, ela se apaga, e ao ser retirada do mesmo acende-se outra vez.

PROPORCIONAM

Linha

Distincção

Conforto

Elegancia

as

CINTAS e os MODELADORES

da

NOTRE DAME

de Paris

a casa que mais barato vende em todo o Rio de Janeiro.

Ouvidor 182

Teleph. 2-9050 -- 2-9113

A INJUSTIÇA

Desaprovamos a injustiça, não porque lhe tenhamos aversão, mais sim pelo temor dos danos que ela nos pode causar.

La Rochefocauld

O merito de Benz reside, principalmente na construção de um automovel que reunia todos os requisitos. O primeiro motor de Benz realizava de 200 a 300 revoluções por minuto.

RESISTEM Á PROVA!

Qualquer artigo, para ser aceito e adoptado, tem de ser sujeito á prova.
Se esta fôr satisfactoria, resistindo o producto galhardamente á mesma, sua superioridade está firmada, sua victoria é indiscutivel.
Estão neste caso os

CHARUTOS POOCK

*** Nas costas da Europa, existe uma só especie de sardinha — a «Sardinha pilchardus» (Walbaum). Intentou-se, recentemente, separar duas especies, uma mediterranea e a outra atlantica, mas os seus caracteres distintivos não parecem suficientes a uma divisão.

*** Um produto todo escrito com o algarismo 1 se obtem multiplicando o numero 12345679 por 9. Multiplicado se este mesmo numero por 18, 27, 45, 54, 63 72 e 81 formam se produtos curiosos formados com o mesmo algarismo repetido.

A Saude em um copo d'agua natural purgativa

RUBINAT LLORACH

A familia das cigarras abrange muitas outras especies, além das cigarras dos 13 e dos 17 anos. Ha uma especie maior nos Estados Unidos. Aparece nos «dog days» nas regiões leste e o seu "canto" é indicio de um outono prematuro. Raras vezes ouvimos mais do que uma ou duas destas de cada vez nas cidades.

O "canto" tem um principio e um fim e não é continuado como no caso das cigarras dos 17 anos.

Pilulas de Catramina Bertelli
Contra tosses e catarrhos
bronchites laryngites influenza etc.
ha 40 annos conhecidas no Brasil

ATÉ EM PORTUGAL!!

(UM THESOURO NUMA CAIXINHA !!!)

Declaração e agradecimento:

— Antonio Henriques Serra, casado, residente nesta cidade da Figueira da Fôz, cumpre o dever de declarar que estando já ha longos mezes a sofrer de uma penosa enfermidade numa perna, recorreu ao emprego de varias pomadas para obter a sua cura, sem a conseguir: pois ao contrario, as feridas vinham-se agravando dia a dia. Tendo, casualmente, o Ex.mo Snr. José Cruz Oliveira, casado, commerciante em S. Paulo, Brasil, conhecimento desse fato, logo expontaneamente sua Ex.cia lhe fez oferta de uma caixa de POMADA MINANCORA, medicamento brasileiro aprovado pelo D. N. de S. P. do Rio de Janeiro. Tendo o declarante feito uso dessa pomada durante alguns dias, teve a satisfação de verificar a sua rapida cura, o que vem confirmar que a fama de que goza aquella pomada é de todo ponto justa e acertada. Esta declaração envolve não só um preito de sincera justiça, mas tambem um eterno agradecimento ao Snr. José Cruz Oliveira, pois a êle deve com a sua oferta, a terminação da enfermidade que tanto o tormentara. Figueira da Fóz, 28 de Fevereiro de 1931 (a). Firma reconhecida pelo notario Adelino Mesquita.

NOTA: POMADA MINANCORA bateu o record dos anticeticos e cicatrisantes.

Nunca existiu igual para Feridas, Ulceras fagedenicas ou de Baúrú, Queimaduras, mesmo de acidos corrosivos, infecções de barba, de unhas encravadas, de incetos, inflamacões da vista, todas as molestias da pelle e da cabeça.

A's vezes valia 500$ uma caixinha e só custa 3 até 4 em qualquer parte!

Deposito: Drogaria Hess, R. 7 de Setembro 61 — Rio de Janeiro.

••• A Historia registra casos de bebês que já nascem com dentes, por isso mesmo denominados dentes uterinos. Conta se qu Plinio apelidou o celebre orador Marco Curio Dentatus por ter nascido ele trasendo dentes, fato que aconteceu com o grande Mirabeau, com o Luiz XIV e com Mazarino.

Foi sempre considerado como bom presagio o fato das crianças traserem dentes ao nascer.

Alexandre, o Grande perguntou, certo dia, a um pirata que aprisionára, com que direito se permitia ele roubar e matar nos mares.

— Com o mesmo com que tu matas e saqueias nas terras. Apenas é que eu o faço com um pequeno barco e chamam-me pirata, e, como tu o fazes com uma grande esquadra, chamam-te conquistador.

••• Pensa-se, geralmente que os minerais são pedaços mortos de materia inativa.

Mas, pode-se diser que eles vivem, que são creaturas de pulsações vitais e seperados em individualidades tão distintas como os pinheiros num pinhal ou os tigres nos juncais. As disposições dos cristais são tão diversas como as dos animais. Palpitam sob correntes invisiveis de energia.

••• Em seres humanos ha exemplos de soldados que, a cavalo acompanham, um chefe, emquanto dormem. E o sr. F. Leckie refere o caso de sentinelas que dormitam, sem que cesssem de percorrer, um pequeno espaço, nos dois sentidos. Na realidade, certos movimentos, continuamente repetidos, tendem a tornar-se automaticos e podem ser executados mediante uma ação reflexa dos musculos.

CASPA
BRANCOS

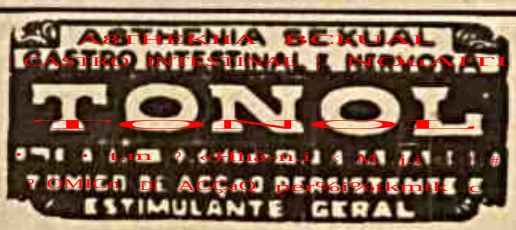

Remetter este coupon á Caixa Postal 845 - Rio, para receber a bulla.

Nome . . . . . .
Rua . . . . . .
Cidade . . . . . .
Estado . . . . . .

A FERMENTAÇÃO DOS ALIMENTOS

é muitas vezes a causadora de uma má digestão. Afim de que o estomago possa fazer normalmente suas funcções digestivas, o succo gastrico deve estar ligeiramente acido, porem se ha excesso de acidez, estas funcções ficam perturbadas, d'ahi resultando uma má digestão. A acidez provoca a fermentação dos alimentos não digeridos e esta fermentação de sua vez occasiona azedumes, azias, pezadumes, flatulencia e indigestões dolorosas e difficultosas. Portanto, quando se sentir malestar depois das refeições, tome-se Magnesia Bisurada. Este pó neutraliza o excesso de acidez, evita a fermentação e os incommodos por ella causados, e facilita as funcções do estomago. A Magnesia Bisurada encontra-se á venda em todas as pharmacias.

AS MONTANHAS DO NOSSO DISTRITO

A segunda grande cadeia rural, denominada Marapicú Gericinó, tem 16 kilometros de extensão e prolonga-se desde o morro do Marapicú até o de Gericinó, servindo o divorcium-aquario de limite entre o Distrito Federal e o Estado do Rio de Janeiro. Este massiço é formado pelas tres serras seguintes: a) Serra do Marapicú; b) Serra do Mendanha; c) Serra do Gericinó.

Os onze massiços secundarios, distintos e destacados dos anteriores; estão situados; dois na zona suburbana e sete na rural.

Os dois massiços da zona urbana são constituidos pelos morros da Providencia e do Telegrafo e Barro Vermelho; o primeiro extende-se do morro de S. Diogo á ilha das Cobras, passando pelo morro de S. Bento, na direcção E. W., e separando os bairros da Saúde e Gambôa, na planicie central da cidade. Esse massiço tem 3 000 metros de extensão aproximadamente.

Os morros do Telegrafo e Barro Vermelho, que constituem o segundo massiço, estendem-se desde o morro dos Lazaros e dos Breves até o do Barro Vermelho e desde este até o do Telegrafo na direção E W; alargando-se neste extremo na direção S N, constituindo os morros do Pedregulho e do Retiro da America.

Os dois massiços secundarios da zona suburbana são constituidos pelas serras do Engenho Novo, antiga serra do Macaco, e pela serra da Misericordia.

A serra do Engenho Novo prolonga-se desde a rua de S. Francisco Xavier, fronteira á estação de Mangueira, da Estrada de Ferro Central do Brasil, até a rua Barão de Bom Retiro, separando entre si os distritos municipais do Andaraí (Villa Isabel) e do Engenho Novo, propriamente dito; medindo cerca de 2.500 metros de extensão.

A serra da Misericordia, situada nos limites da zona suburbana com a rural, tem por inicio a estação de Cascadura da Estrada de Ferro Central do Brasil e prolonga-se na direção do povoado da Penha, com ramificações para a estação de Bom Sucesso, e para o distrito municipal.

Os sete massiços secundarios pertencentes á zona rural; compreendem: a) os morros de Nazaré, b) serra do Quitungo, c) serra dos Coqueiros, d) serra da Possessão, e) serra da Paciencia, f) serras de Inhoaiba e Santa Eugenia, g) serra da Covanca.

USEM LUGOLINA E SALSA CAROBA E MANACA DE HOLLANDA PREPARADO PELO Dr. EDUARDO FRANÇA
OS DOIS JUNTOS REPRESENTAM O IDEAL DO TRATAMENTO
PREÇO 4$000

DIGA CONNOSCO
LU GO LI NA
Dr. Eduardo França
O MELHOR REMEDIO PARA MOLESTIAS DA PELLE, FERIDAS, DARTHROS, ETC. ETC
LABORATORIO E FABRICA
AVENIDA MEM DE SÁ, 72 A 76 PHONE CENTRAL 2827

DEPOSITARIOS DA LUGOLINA E SALSA
ARAUJO FREITAS & C.
R. DOS OURIVES 88 E 90
RIO DE JANEIRO

A maior parte dos povos antigos admitiam que a alma humana era constituída por uma substancia imponderavel, fluidica, na natureza do ar, que conservava depois da morte a forma e o aspéto do ser humano que ela havia animado. Estas almas, quer habitassem uma estancia de felicidade, quer errassem miseravelmente pela atmosfera, podiam ser reconduzidas momentaneamente para a terra para darem aos vivos informes do outro mundo, isto dado que fossem evocadas com palavras poderosas, formulas consagradas e operações magicas. Estas palavras, estas operações são o que se denominou evocações. Certas personagens pretendiam conhecer a maneira de realizar estas evocaçõis. Eram os magos, nos quais toda a antiguidade reconhecia esse imaginario poder. Em todas as épocas, mesmo em nossos dias, se têm encontrado sujeitos que afirmam possuir este poder e outros homens que creem cégamente neles.

* * * O branco é, no Extremo Oriente, a côr do luto. A maneira de vestir distingue, especialmente, os coreanos de todos os demais povos da Asia.

Chama a atenção o chapéu, que é uma especie de chapéu de copa, de feltro negro, algo conico e com largas abas. A vestimenta principal deles é uma grande tunica branca, semelhante aos aventais dos nossos enfermeiros. Outros a substituem por uma larga levita negra. E estes são os que se antecipam aos acontecimentos, pois, não sendo o asseio o lado forte dos coreanos, o guarda-pó branco adquire com o tempo uma côr tirante ao negro.

A caspa mais rebelde é extincta em 48 horas com
FAVOGENIO

Medicamento e loção de exquisito perfume, impede a quéda do cabello e debella as eczemas, tinha, seborrhéa, etc., em pouco tempo. Destróe os parasitas da cabeça e da barba rapidamente. E' util e agradavel: tonifica os cabellos e perfuma-os suavemente. FAVOGENIO é o ideal dos toucadores mais exigentes.

Vidro 13$000, pelo correio 16$000

A' venda na Perfumaria A' GARRAFA GRANDE EMILIO PERESTRELLO Rua Uruguayana, 66 RIO DE JANEIRO

Prisão de ventre

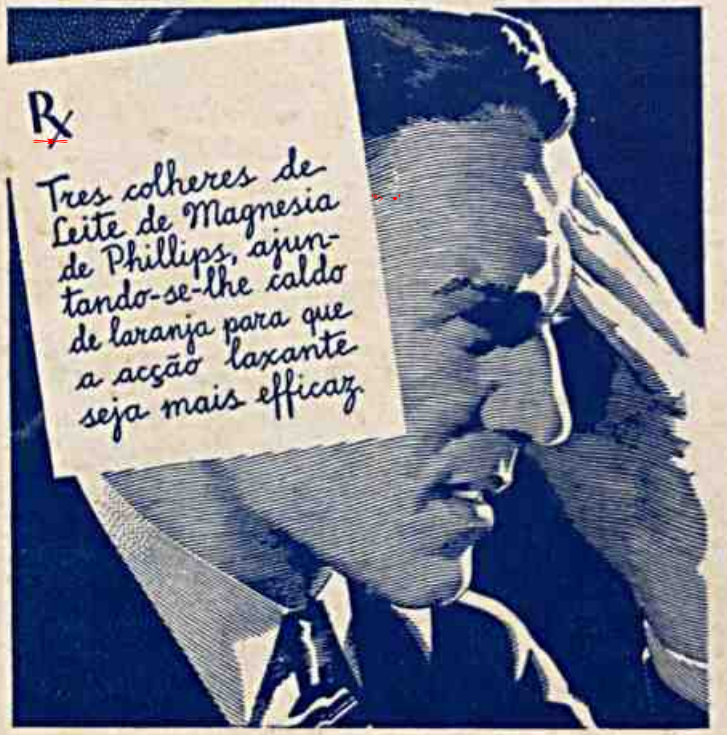

● Uma dose purgativa de Leite de Magnesia de Phillips não se limita apenas a "mover os intestinos"; sua acção antiacida elimina do organismo todos esses venenos que causam prisão de ventre, dôres de cabeça, fadiga, perda de appetite. Exija o legitimo—isto é, o que leva o nome Phillips. Recuse as imitações!

LEITE DE MAGNESIA DE PHILLIPS

o antiacido-laxante ideal